

SLIK GRUNNER DU:

Visir Oljegrunning påføres treverket fyldig med en grunningspensel. Oljen arbeides godt inn i treoverflaten, unngå tverrstryking. Avslutt ikke på tvers av kledningen, men påfør Visir helt ut i treets lengderetning. All endeved må mettes godt, 3-4 strøk "vått - i - vått". Visir Oljegrunning skal trekke inn i treverket og ikke danne film på overflaten.

VISIR OLJEGRUNNING PIGMENTERT

- Er pigmentert
- Lett å se hvor du har grunnet
- Verktøy rengjøres med vann
- 1/3/10 ltr emballasje
- Ved temperaturer under +5 °C anbefales Visir Oljegrunning Klar



Brukes før maling/ dekkbeis



Underlag grunnet med Visir Oljegrunning Pigmentert

VISIR OLJEGRUNNING KLAR

- Er fargeløs, påvirker ikke beisens utseende
- Anbefales også i den kalde årstiden
- Kan brekkes i Visir-farge for lettere å se hvor man har grunnet
- Verktøy rengjøres i Jotun Penselrens
- 0,9/2,7/9 ltr emballasje



Brukes før beis eller som vintergrunning



Underlag grunnet med Visir Oljegrunning Klar

IMPREGNERING TRE

På ekstra fuktutsatte steder anbefales først Impregnering Tre før videre behandling med Visir Oljegrunning. Dette motvirker råtesopper, treødeleggende insekter og svarte-/muggsopper. Er transparent og kan brukes både ute og inne.



JOTUN HUSVASK

- Til den årlige vasken
- Fjerner skitt, blomsterstøv, salt, fett, grønske og svartesopp



JOTUN KRAFTVASK

- Vask før ommaling
- Kraftig vaskemiddel som benyttes før oppussing
- Rengjør og matter ned før nytt strøk



JOTUN SOPP- OG ALGEDREPER

- Desinfiserer
- Til ubehandlede, beisede eller malte flater før oppussing
- Skal ikke skylles av



Visir Oljegrunning

NYTT TREVERK TRENGER GRUNNING

RÅTEVARSEL FOR NORGE

Sjekk kartet* og se om huset ditt er i faresonen!

*Sintef Byggeforsk, boken "Klimatilpassing av bygninger"



Jotun AS P.b. 2021 NO - 3248 Sandefjord Tel: (+47) 33 45 70 00 www.jotun.no
 Jotun Danmark A/S Jernet 6 DK- 6000 Kolding Tel: (+45) 76 30 32 00 www.jotun.dk
 Jotun Sverige AB Box 151 SE - 421 22 Västra Frölunda Tel: (+46) 031 69 63 00 www.jotun.se

www.jotun.no
idéer, råd og tips

FUNKSJON, KVALITET OG INSPIRASJON!

Jotun er Skandinavias ledende produsent av maling, beis og lakk til beskyttelse og forskjønnelse. Velger du en av våre merkevarer, får du det ypperste innen teknologi, innovasjon og kompetanse. Du får også et produkt tilpasset byggeskikk og klima i vår del av verden. Det gir trygghet både med tanke på resultat og holdbarhet. Klikk innom www.jotun.no for råd og inspirasjon.

Visir Oljegrunning Klar
 Visir Oljegrunning Pigmentert

Begge variantene anbefales til alle uhøvlede og høvlede flater, vinduer, dører, kledning etc.



9110000/08/2000 Design: Olgjese reklambyrå Forstedet, Morten Røkke/ www.rakke.no



Et fuktigere klima!

Mer nedbør og mildere vintre gjør at sonen for "høy råtefare" blir utvidet kraftig i løpet av et par tiår. Husk at det du bygger nå skal stå i minst 50 år. Med Visir Oljegrunding trygger du fremtiden.

VISIR OLJEGRUNNING BESKYTTER MOT:

FUKT

De spesielle oljene i Visir Oljegrunding forsterker treets vannavvisende evne og motvirker at fukt trenger inn. Skal du beskytte deg mot et våtere klima i de neste tiårene, er Jotuns anbefaling: Visir Oljegrunding på alt som skal stå ute.

SOPP OG RÅTE

Visir Oljegrunding inneholder spesialoljer som trenger inn i treet og bringer sopp-hindrende midler ned i treverket. Testresultater viser at Visir, i tillegg til råtebeskyttelse, også bidrar til å redusere svertesopp.

SOLLYS

Nytt treverk er vannavvisende, men etter kort tid ute i sol og regn reduseres denne egenskapen. Visir Oljegrunding forhindrer slik lysnedbrytning.

AVFLAKING

Visir Oljegrunding er grunnpilaren i Jotuns utendørssystem for behandling av treverk. Visir binder løse trefibre på overflaten og gir bedre heft for maling, dekkbeis eller beis. Resultatet er økt levetid for både treverk og overflatebehandling.

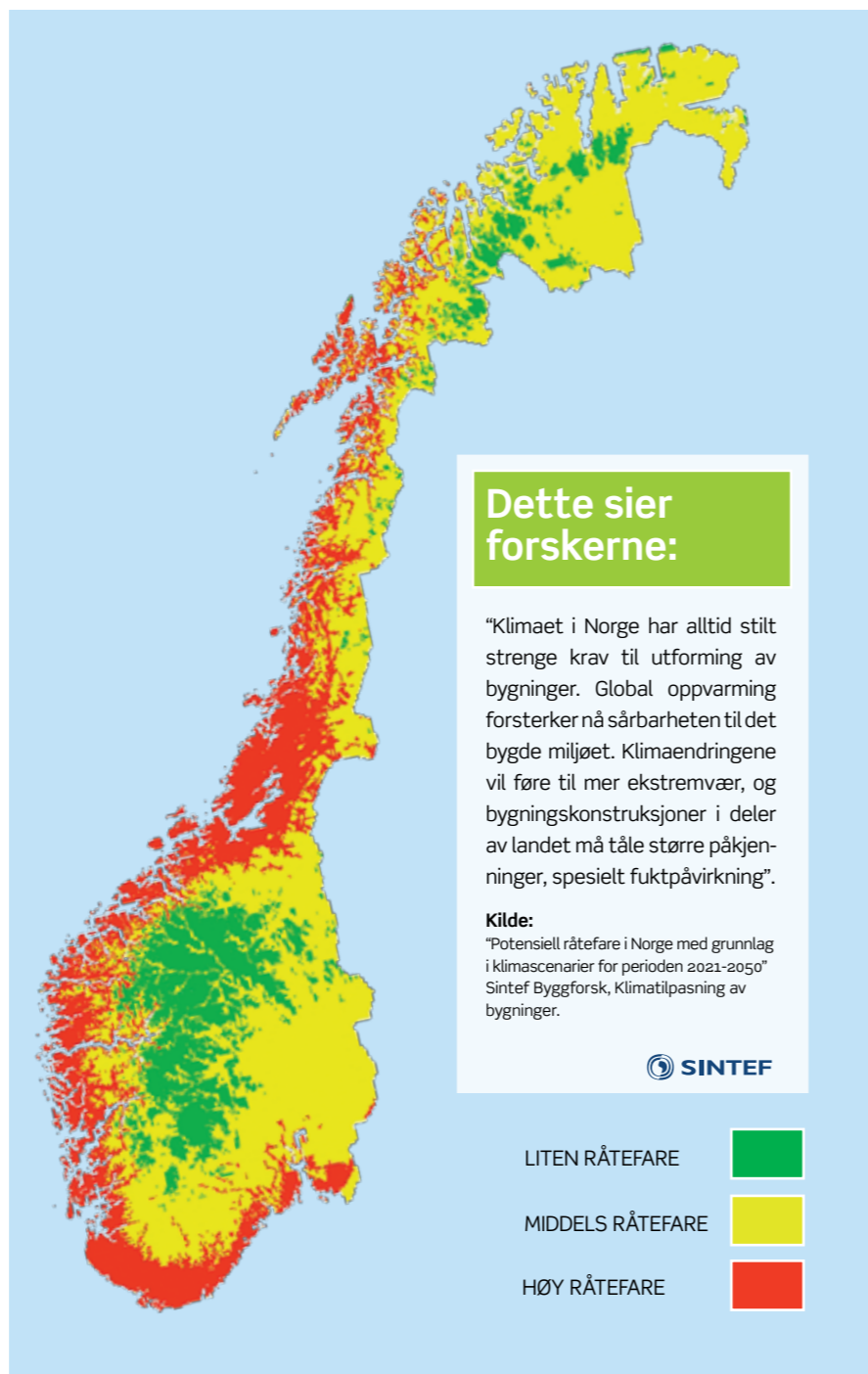

ALT BART TREVERK SKAL GRUNNES SÅ SNART SOM MULIG

Jo snarere du grunner, desto mer inntakt er treverket. Kjenn med håndflaten. Er overflaten tørr, kan du grunne.

TIDLIGERE BEHANDLET TREVERK

Ved tidligere behandlet treverk må løs maling/beis og løse trefibre fjernes ved skraping/børsting og treverket vaskes med Jotun Kraftvask. Deretter påføres ett strøk Visir Oljegrunding.

TRYKKIMPREGNERT TREVERK SKAL OGSÅ GRUNNES

Før impregnert kledning grunnes, fjernes overskudd av kobbersalter som ligger på overflaten (børstes og skylles bort med vann). Trykkimpregnert treverk blir på samme måte som annet underlag brutt ned av sollyset, og skal grunnes så snart det er overflatetørt.

HUSK KUTTFLATENE PÅ FERDIG GRUNNET KLEDNING

Kledningsbord som er ferdig grunnet fra produsent skal overmales snarest mulig og innen første malesesong. Er kledningsbordene tørre og rene kan kledningen overmales direkte. Husk imidlertid at alle kuttflater og "sår" i kledningen skal grunnes med Visir Oljegrunding. Er kledningsbordene skitne, må de vaskes før overmaling. Dersom ferdig grunnet kledning har stått lenge og blitt nedbrutt, må man utføre et mer grundig vedlikeholdsarbeid.



Nytt, ubehandlet treverk.

Treprøve eksponert utendørs, angrepet av svertesopp.

Nytt treverk er vannavvisende, men om det blir stående ubehandlet vil treoverflaten raskt brytes ned av lys og fuktighet. Og dermed være utsatt for angrep av sopp og råte.

**NYTT
TREVERK
TRENGER
GRUNNING!**

